Süddeutsche Zeitung

Späte Väter, kranke Kinder – wie alt sollte Papa sein? / Wissen

Süddeutsche Zeitung

MÜNCHNER NEUESTE NACHRICHTEN AUS POLITIK, KULTUR, WIRTSCHAFT UND SPORT

STADT-AUSGABE HMG München, Dienstag, 3. Januar 2012 68. Jahrgang / 1. Woche / Nr. 2 / 2,00 Euro

Das Streiflicht

Wahltag im Westen

Erstmals 41 Millionen Menschen erwerbstätig

So viele Beschäftigte wie noch nie

Höchster Stand trotz Schuldenkrise und schwächerer Konjunktur / Günstiger Trend auch für 2012 erwartet

Von Claus Hulverscheidt

Heute in der SZ

Staatsoberhaupt auf Band

Wie weit die Vertraulichkeit von Mailbox-Nachrichten reicht

Wulff intervenierte auch bei Verlags-Chef

Springer-Konzern bestätigt weiteren Anruf des Bundespräsidenten, um Berichte über Hauskredit zu verhindern

Von Nico Fried, Susanne Höll und Renate Meinhof

HEUTE MIT Fernsehen

Irans Armee zeigt Stärke

Teheran testet Raketen im Persischen Golf

Private Sicherheitsleute auf deutschen Schiffen

CDU und FDP stehen zur Rente mit 67

SPD will neue Suche nach Atom-Endlager

Kairo geht weiter gegen Adenauer-Stiftung vor

Das Wetter

Fachmann für mehrere Spezialgebiete

Die Praxisklinik an der Isar von Prof. Dr. Daichendt erbringt unter anderem teilstationäre Leistungen, zum Beispiel der Schmerztherapie

Medizinische und menschlich umfassend und kompetent betreut – so können sich die Patienten in der Praxisklinik an der Isar von Prof. Dr. Dietmar Daichendt fühlen. Seine Tätigkeit als Arzt in München schildert er wie folgt : „2009 eröffnete ich die ‚Praxisklinik an der Isar' in der Widenmayerstraße nach achtjähriger Niederlassung in Bogenhausen. Mein Ziel war es ein allgemein- und komplementärmedizinisches Kompetenzzentrum zu gründen, welches höchsten medizinischen Ansprüchen gerecht wird, ohne dass persönliche Zuwendung und Service am Patienten vernachlässigt wird. Das Besondere ist, dass ich Diagnostik und Therapie der modernen Universitätsmedizin professionell mit Naturheilverfahren und Komplementärmedizin verbinde. Um diesen Anspruch auch in eigener Person zu erfüllen, habe ich mich stets intensiv weitergebildet und eine Vielzahl an Schwerpunktbezeichnungen von den Ärztekammern verliehen bekommen. Ich habe die Qualifikationen als :

- Arzt für Allgemeinmedizin (ÖÄK) und Hausarzt, aber auch
- Arzt für Naturheilverfahren(BLÄK)
- Arzt für Ernährungsmedizin (ÖÄK)
- Arzt für Manuelle Medizin (ÖÄK) und Chirotherapie (BLÄK)
- Arzt für spezielle Schmerztherapie (ÖÄK)
- Arzt für Neuraltherapie (ÖÄK) und Akupunktur (BLÄK, ÖÄK)
- Arzt für Notfallmedizin/Notarzt (ÖÄK) und Angiologische Basisdiagnostik
- Seit 2004 bin ich Mitglied des Lehrkörpers der Medizinischen Fakultät der LMU München. Als Professor für Osteopathische – und Manuelle Medizin sowie spezieller Schmerztherapeut bin ich Ihr kompetenter Ansprechpartner bei akuten und chronischen Schmerzerkrankungen.
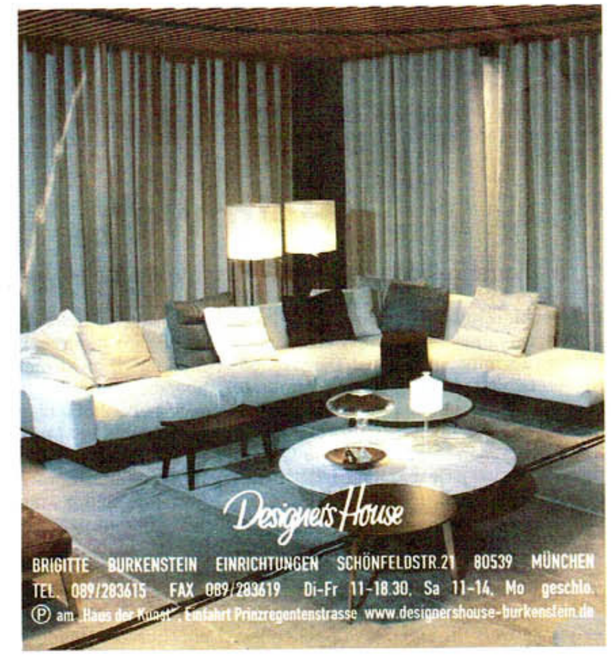
Prof. Dr. Dietmar Daichendt,
M.D.O., D.O.M
www.praxisklinik-isar.de